

# UN RÁPIDO ESTUDIO SOBRE MI CURSO

En el IES Padre Feijoo se hizo un estudio para conocer mejor al alumnado de 2º ESO. Para ello se ha realizado una encuesta, atendiendo a varios aspectos como vas a ver a continuación.



1.- A la profesora de Educación Física le interesa la distribución de las preferencias deportivas por sexos. La información al respecto se recoge en la tabla siguiente, donde se han borrado algunos datos. Complétalos.

	HOMBRES	MUJERES	TOTAL
FÚTBOL	25	3	28
BALONCESTO	7	8	15
TENIS	5		13
GIMNASIA	1	17	18
ATLETISMO		7	10
OTROS	4	10	
TOTAL	45	53	98

La estatura del alumnado de 2º de ESO se recoge en el siguiente diagrama de barras:

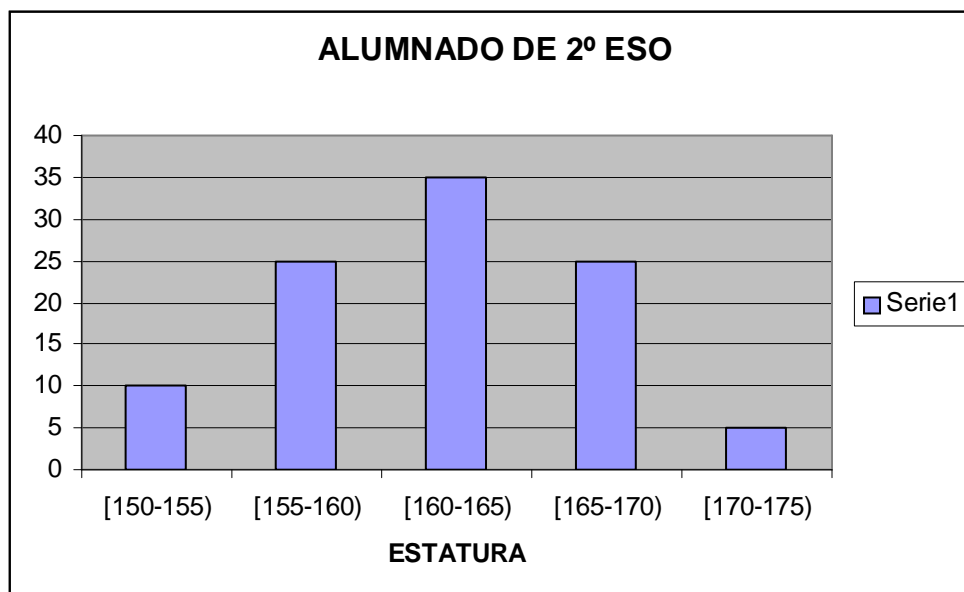

2.- ¿Cuál es la fracción de alumnado, simplificada, entre 165 cm. y 170 cm. respecto a la población total representada en la gráfica?

Respuesta:

Las respuestas a la pregunta ¿Cuántos hermanos sois en tu casa? Se recoge en la siguiente tabla:

Nº hermanos	Frecuencia
1	25
2	50
3	19
4	3
5	1

3.- ¿Cuál es el número medio de hermanos? Exprésalo en número natural.

Respuesta: